

Cuadro comparativo de los alcances de cada modelo de contratación:

Modo de contratación	Tipo de cliente	Servidor del app	Setup	Custom entorno	Acceso al adm	Cantidad de grupos	Envío de claves pers.	Acceso Estadist	Informe de seguimiento	Foja académica	Contactos personaliz.	Video Chat	Foro	Acceso móviles
Aula Virtual	consultoras docentes	gnet	no	si	no	1 x aula	si	si	si	si	si	si	si	si
Licencia	Pymes Institutos	gnet	si	si	si	Ej. 60 x año	si	si	si	si	si	si	si	si
Venta	corporativo académico	cliente	si	si	si	Sin límites	si	si	si	si	si	si	si	si

Descripción:

1 - Características generales de cada modalidad de contratación.

- **Aula Virtual:** Es la forma de contratación más sencilla y económica del producto, permite acceder a la mayoría de las funcionalidades de la aplicación, limitando solo la administración general. Esta opción (admin) está realizada por la empresa. Para muchas organizaciones esto es una gran ventaja, donde les permite tercerizar este aspecto.
- **Licencia:** Las entidades que posean un volumen de proyectos de capacitación on-line más importante, en cantidad de cursos y alumnos, requerirán un nivel más importante de autogestión. Donde necesitarán contar con un acceso admin para el alta y actualización de contenidos, como también para los usuarios y grupos que se requieran. Las Licencias se cotizan por cantidad de cursos en línea habilitados y usuarios que utilicen por año la plataforma.
- **Venta:** En este nivel, el cliente compra el código fuente del LMS para ser instalado en el servidor que desee. **Esta alternativa tiene la ventaja de no limitar los cursos habilitados ni usuarios activos por año.** Existirán distintos tipos de niveles de administrador, donde los directivos de la empresa designará roles y permisos para cada uno.

2 - Tipo de cliente.

Hemos clasificado los distintos modos de contratación de nuestro LMS **Gnet e-Learning System 4.2** de acuerdo a los tipos de cliente que detectamos. Cada perfil de cliente posee características similares, necesidades comunes y niveles de inversión acordes a la magnitud del proyecto y estructura comercial. Reconociendo estas variables, podemos brindar las mejores posibilidades a cada tipo de cliente, ofreciéndole así opciones al alcance de cada realidad.

3 - Servidor donde estará alojado el campus virtual.

El Hosting donde correrá nuestra aplicación LMS **Gnet e-Learning System 4.2**, en las modalidades **Aula Virtual Multimedia** y **Licencia**, será en servidores de GeminisNet Argentina. La modalidad **Venta** se instalará en el servidor donde el cliente requiera.

4 - Setup o instalación.

Las modos de contratación, **Licencia** o **Venta**; poseen un Setup o instalación (la primera opción en servidores de GeminisNet y la segunda opción donde requiera el Cliente), esto se abona por única vez en el momento de contratación del servicio.

Este setup es requerido para dejar la aplicación **Gnet e-learning System 4.2** "Llave en mano", donde se configurarán los niveles de usuarios que realizarán la administración y se dejará lista para la carga de contenidos, alumnos y creación de grupos.

El modo de contratación **Aula Virtual Multimedia**, no requiere setup, ya que no posee acceso al admin principal, si requiere una integración, donde se habilita un login independiente al campus virtual, desde la Web del cliente. Esto también se abona al contratar el servicio.

5 - Customización del entorno.

En este nivel, existens distintas formas de customización de la plataforma. Veamos cada caso:

- **Aula Virtual:** Comprende incluir el logotipo del cliente en el campus virtual, y la edición de la plantilla de bienvenida que recibirá el alumno con los colores institucionales y datos de contacto.
- **Licencia:** Comprende incluir e logo en el campus virtual, plantilla de bienvenida diseñada más ajuste del estilo del entorno simil colores corporativos de la empresa.
- **Venta:** Incluye lo comentado en la licencia, más la iconografía a gusto del cliente.

NOTA: ninguna de las opciones incluye rediseño de la interfase, ni funcionalidades adicionales.



6 - Acceso al administrador del sistema

El administrador principal de la plataforma, es el espacio donde se gestiona; los contenidos de cada curso, los grupos que accederan a los cursos, el alta de alumnos, los profesores que se asignarán a cada curso, los coordinadores que van a monitorear el proceso pedagógico de cada grupo, la gestion de logos y referencias son funcionalidades que posee la aplicación para que se pueda acceder desde otras URL con otro logo en el entorno, esto podría ser aplicado a proyectos donde tiene de customizar la oferta de capacitacion con la imagen corporativa de sus propios clientes. Los alcances para cada nivel de contratacion son:

- **Aula Virtual:** NO posee acceso al nivel administrador, las altas contenidos, de usuarios, profesores, coord. Y grupos activos se realizará por nuestra empresa, desde los canales habilitados para este fin.
- **Licencia:** Si incluye acceso al panel admin, el cual estará sujeto a la cantdad de cursos y usuarios que se defina en la licencia.
- **Venta:** También posee acceso al admin sin ningún tipo de restricciones.



7 - Cantidad de grupos por año

La creación de grupos es el proceso donde se define los parámetros necesarios para lanzar un curso on-line con total independencia en el proceso interactivo del mismo.

En el grupo se definen; el tutor que dictará la capacitación on-line, el curso asignado (deberá ser creado y subido previamente) las fechas desde-hasta, y se asignarán los usuarios o alumnos que tendrán acceso a él.

Este proceso está detalladamente comentado en el manual de administrador de **Gnet e-learning System 4.2**

- Aula Virtual:** Este modelo *vincula 1 grupo de hasta 20 personas por aula virtual habilitada*, donde podrá contratar nuevas aulas en función de la demanda que posea para nuevos cursos. Podrá solicitar varias aulas/grupo de un mismo curso (o diferentes), donde cada uno tendrá independencia en el proceso interactivo, es decir su propia dinámica (ej. Chat, debates en el foro, actividades, anuncios, etc) en este último caso usted abonará por la cantidad de grupos creados. Tendrá un usuario con nivel coordinador para monitorear todo el proceso de capacitación de cada una de las aulas.

- Licencia:** En este modelo base, se estipula 60 grupos por año, donde cada grupo posee hasta 20 usuarios, teniendo así un universo de 1.200 usuarios por año, pudiendo organizarlos de la siguiente manera; 5 grupos por mes. Podemos proponer un modelo de licencia adaptado a la cantidad de usuarios por año que cada cliente requiera, para ampliar o reducir el número de grupos que existe en el modelo base.
- Venta:** Aquí, no posee límite de grupos por año.

8- Envío de claves de acceso personalizada por sistema

Desde el panel de administración de **Gnet e-learning System 4.2** es posible enviar las claves de accesos a cada alumno para acceder al campus virtual de una forma simple y personalizada. Cada usuario (previamente cargado en el sistema y asignado al aula) recibirá un e-mail en formato HTML con un diseño cuidado y con información adicional para realizar el curso en línea al que se lo habilitó.

Esta funcionalidad está activa en cada uno de los modelos de contratación, con las siguientes características:

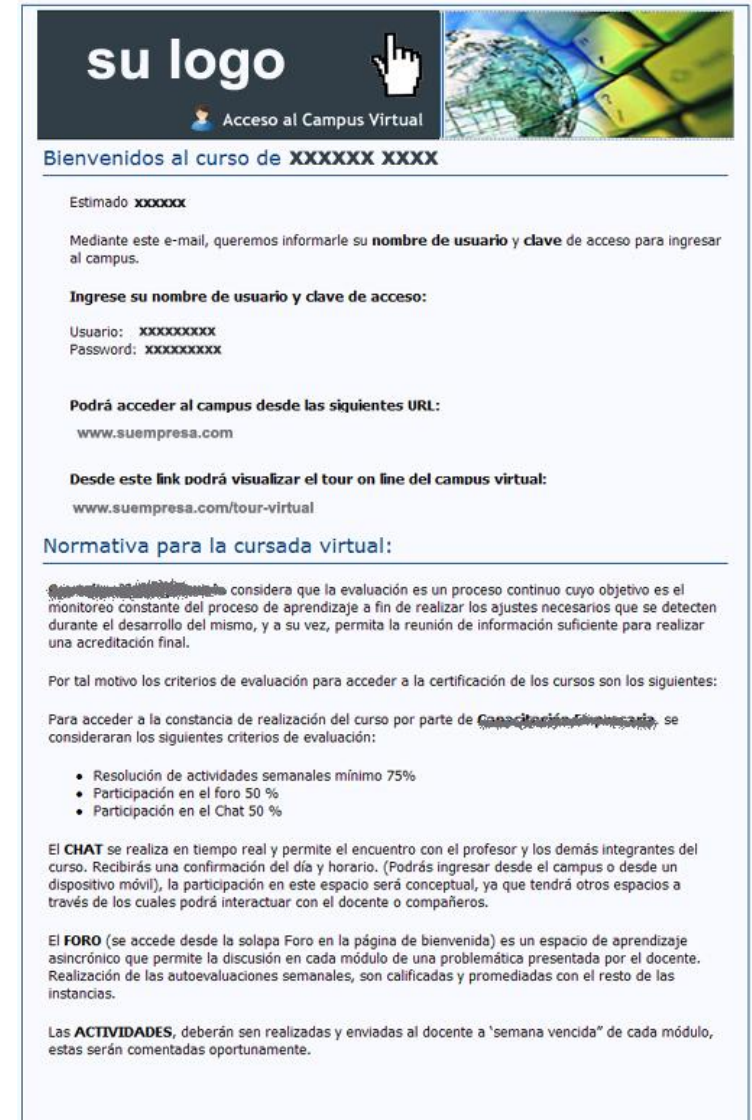

- **Aula Virtual:** El envío lo realiza GeminisNet (ya que este plan no contempla acceso al administrador), donde previamente deberá contar con los datos de los usuarios a habilitar en el sistema, estos datos (nombres, email, usuario, pass) deberán ser enviados en formato excel predeterminado, al que denominamos "nómina de alumnos".
- **Licencia:** Esta funcionalidad es posible realizarla por el cliente desde el botón  que corresponde a cada grupo
- **Venta:** Idem Licencia

Comunicar Inicio de Curso

Nombre del curso: Relaciones Laborales 1

Personas

Chekiar todos Alumnos del Grupo (18) Más[+]

Datos del curso

Testear primero

Relaciones laborales 1	Cursando	29/10/2009	29/12/2009	Nº Alumnos: 18	
------------------------	----------	------------	------------	----------------	---



Barra de opciones correspondiente a un grupo, en el administrador

9 - Acceso al panel de estadísticas.

Estadísticas. Tanto el docente, el coordinador como el administrador podrán visualizar las estadísticas de cada grupo. Pará acceder desde la primer solapa de la derecha. Los alumnos no podran acceder a esra sección.

Esta nueva versión del Campus Virtual, posee una vista rápida de la información registrada hasta el momento de la consulta en el sistema.

Id	Usuario	Ingresos	Desde	Hasta	Tipo Usuario	Tiempo total en línea	Auto Evaluación	Notas de actividades
124	Rafael Ortúñez García	10	2008-03-30	2008-05-11	Alumno	00:06:48	Promedio: 100	A
141	Soporte Técnico	1	2008-04-12	2008-04-12	Cordinador	00:00:43		A
535	Ma. Virginia Pisani	39	2008-03-27	2008-05-10	Alumno	06:32:04	Promedio: 85	A
536	Claudia Partal	49	2008-04-03	2008-05-09	Alumno	08:31:25	Promedio: 80	A

Importante: esta funcionalidad esta activa para los 3 modelos de contratación, Aula Virtual, Licencia y Venta.

10 - Informe de seguimiento de cada grupo

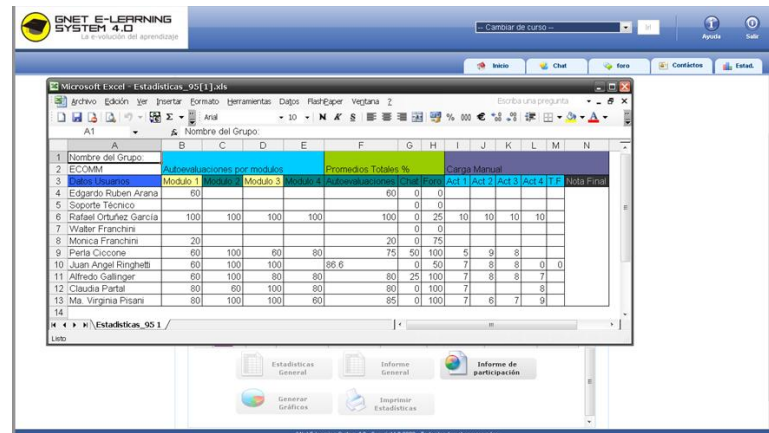

Podrá contar con un reporte detallado en Excel para exportar. De esta manera podrá reunir toda la información del aula/grupo/alumno, con los resultados de las autoevaluaciones y sus promedios. Un porcentaje de participación del Chat y el foro, como las notas cargadas por el docente para cada actividad semanal y final.

1	Nombre del Grupo:	Autoevaluaciones por modulo				Promedios Totales %	Carga Manual							
2	ECOMM	Modulo 1	Modulo 2	Modulo 3	Modulo 4	Autoevaluaciones	Chat	Foro	Act 1	Act 2	Act 3	Act 4	T.F	Nota Final
3	Datos Usuarios													
4	Edgardo Ruben Arana	60				60	0	0						
5	Soporte Técnico						0	0						
6	Rafael Ortúñez García	100	100	100	100	100	0	25	10	10	10	10		
7	Walter Franchini						0	0						
8	Monica Franchini	20				20	0	75						
9	Perla Ciccone	60	100	60	80	75	50	100	5	9	8			
10	Juan Angel Ringhetti	60	100	100		86.6	0	50	7	8	8	0	0	
11	Alfredo Gallinger	60	100	80	80	80	25	100	7	8	8	7		



Fechas. Podrá establecer desde y hasta que fecha el sistema deberá mostrar

Visualizar estadísticas. Desde esta sección podrá monitorear el proceso de aprendizaje de cada aula/grupo

11 - Foja académica

Desde el icono "**Nota de actividades**" dentro de la sección estadísticas podrá acceder a la ficha de cada alumno, donde el docente podrá cargar las calificaciones de las actividades o prácticos realizados, como también la nota final del curso o materia.

Esta información cargada manualmente en el sistema por el tutor (estará sujeta a las actividades recibidas de los alumnos) las que serán comentadas y calificadas según criterio y normativa de cada entidad educativa.

Formarán parte de los datos que el campus virtual guarda de forma automática, como ser; la cantidad de accesos al sistema, notas de las autoevaluaciones, participación en el foro y en el chat, etc. Esta información podrá ser fácilmente exportada en un informe en formato excel. (ver punto anterior).

Importante: esta funcionalidad está activa para los 3 modelos de contratación, Aula Virtual, Licencia y Venta.

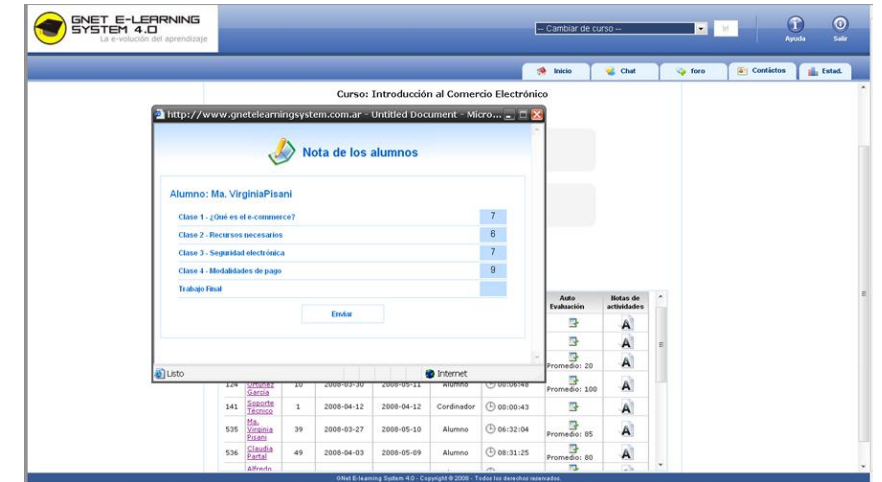

12 - Sistema de contacto personalizado

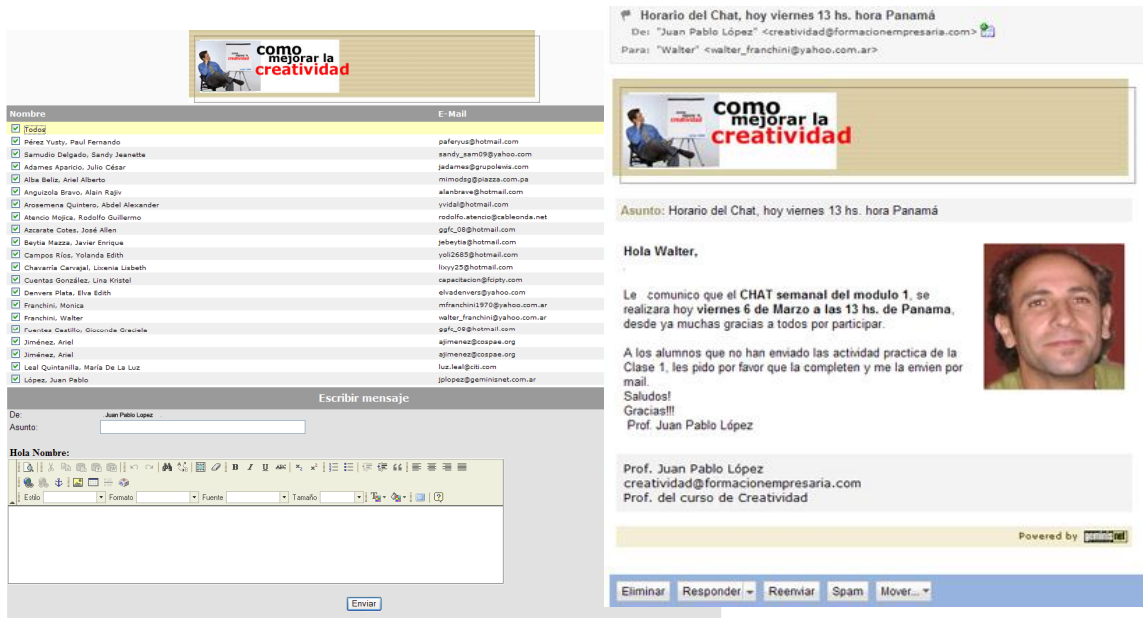

Nuestra propuesta incluye el acceso a un **sistema de envíos de e-mail al grupo**, donde el tutor podrá enviar notificaciones, avisos y seguimientos personalizados (desde un mímico envío), accediendo desde un sistema web, donde deberá ingresar sus datos (user -pass) previamente.

Este sistema posee un completo editor de texto, donde el tutor podrá dar formato a las novedades a enviar, destacando puntos importantes con negrita, podrá insertar gráficos e hipervínculos.

El alumno recibirá este e-mail de forma personalizada y con referencias estilísticas propias del curso.. y con la foto del tutor!

De esta manera se logrará un acercamiento óptimo y una personalización en la relación docente-profesor, sin requerir gran cantidad de tiempo.

El banner superior, la foto del tutor y la firma del mensaje se configuran preciamente en el sistema.

Importante: esta funcionalidad está activa para los 3 modelos de contratación, Aula Virtual, Licencia y Venta.

13 – Video-chat y pizarra

La nueva versión de nuestro campus virtual **Gnet e-learning System 4.2** incorporó las funcionalidades de **video en vivo**, donde el tutor puede transmitir la clase en tiempo real, para ello requeriría contar con una buena conexión a internet e instalar una aplicación adicional para realizar la transmisión.

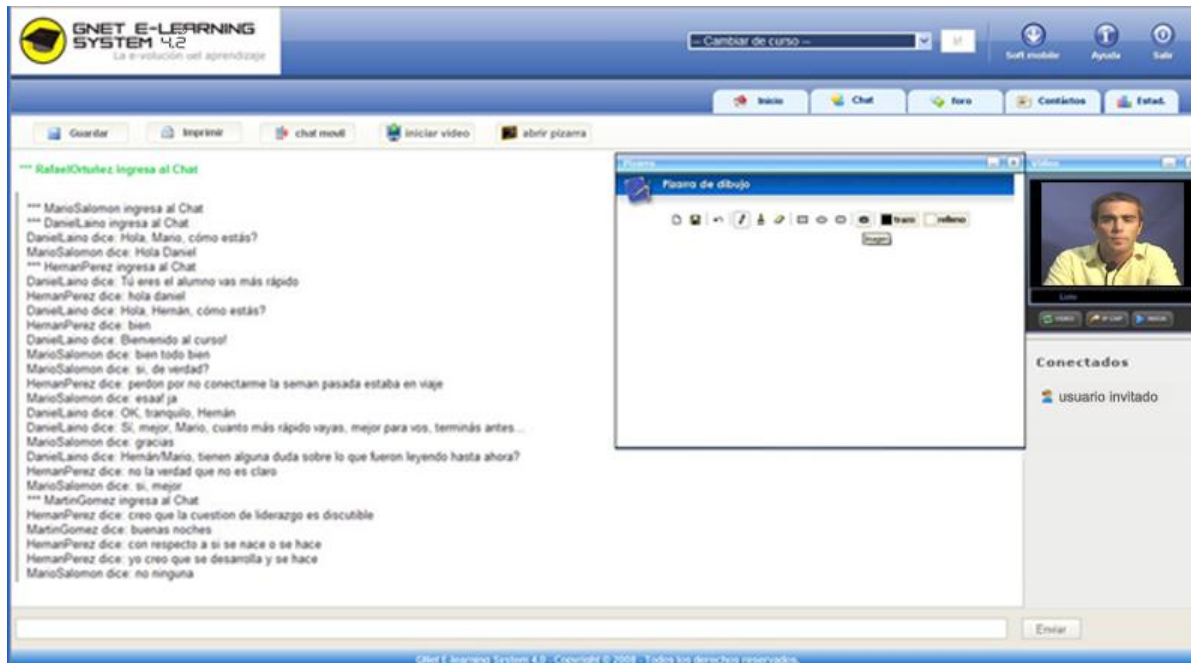

El alumno podrá recibir la clase en vivo y realizar las consultas desde el chat en tiempo real, él no utilizará el sistema de transmisión de video, ya que no podemos conocer que tipo de conectividad y PC posee para este fin.

Los requerimientos para que el alumno pueda visualizar correctamente una video-clase, son las siguientes, Windows XP, 512 de velocidad a internet, y una P3, deberá contar con una versión actualizada del Internet Explorer.

Por otro lado la video-clase, posee una **pizarra** integrada donde el docente puede realizar esquemas y cuadros explicativos (podrá subir imágenes para usar durante la clase) además de contar con diversas herramientas de dibujo. Solo el tutor puede utilizar estas herramientas, los alumnos visualizan lo que se haya esquematizado en la pizarra.

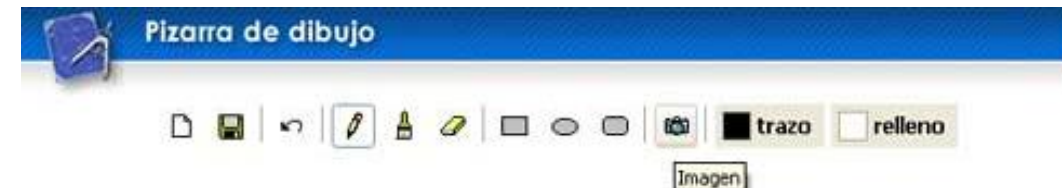

Importante: esta funcionalidad está activa para los 3 modelos de contratación, Aula Virtual, Licencia y Venta. Esta herramienta esta asociada cada video-clase por 1 grupo/aula, con total independencia entre el resto.

14 – Foro

Desde la tercera solapa, podrá acceder a la sección del foro.

Los usuarios que dejen posteos, también serán registrados por el sistema de estadísticas del campus

The screenshot displays the forum interface of the GNET E-LEARNING SYSTEM 4.0. At the top, there is a navigation bar with tabs for 'Inicio', 'Chat', 'foro', 'Contáctos', and 'Estad.'. Below the navigation bar, a welcome message reads: '¡Bienvenidos al foro! El espacio para compartir tus opiniones, dudas y preguntas.' The current topic is 'Tema: Foro de la clase 1'. A list of posts is shown, with the first post by 'coordinadora' dated 27/03/2008 13:09:23. The post content is: 'Cree que el comercio electrónico ya es parte de nuestra cultura?.. Por qué?'. Below the post, there are buttons for 'Eliminar' and 'Modificar'. A second post by 'AlfredoGallinger' dated 29/03/2008 20:06:14 is partially visible. A third post by 'walfran' dated 30/03/2008 21:00:51 is also partially visible. A green arrow points to the first post. A yellow callout box on the right contains text explaining the forum's purpose.

El Foro, es un espacio de debates que posee una dinámica muy interesante. El alumno deberá dejar su impresión a cada consigna propuesta por el docente.

15 – Acceso desde dispositivos móviles



Nuestro campus virtual **Gnet e-learning System 4.2** posee un módulo para acceder desde dispositivos móviles, donde los alumnos puede ingresar al campus para visualizar ciertos espacios, como ser; **el foro** (podrá ver el mismo contenido que este disponible en el campus virtual) también podrá dejar comentarios para los diferentes debates propuestos.

Podrá participar de **una sesión de chat** y enviar toda la charla a la cuenta de e-mail que tenga configurada para poder contar con todos los temas tratados.

También podrá descargar **material asociado a cada módulo**, como ser; archivos textuales previamente optimizados o **audio-libros**, como píldoras de aprendizaje que se complementan con el resto de los materiales didácticos del curso.

Como podrá ver, todas las herramientas disponibles permiten que el curso on line impartido sea una verdadera experiencia multimedia e interactiva, donde el alumno no necesitará contar con grandes requerimientos de hardware ni de conectividad.

Importante: esta funcionalidad está activa para los 3 modelos de contratación, Aula Virtual, Licencia y Venta.

Si esta interesado por nuestro producto **Gnet e-learning System 4.2** en cualquier de sus 3 modos de contratación, contáctese con nuestro departamento comercial que le brindará toda la información técnica que necesite.



Casa central Buenos Aires – Argentina - www.geminisnet.com.ar

Av. Corrientes 1670 P 10º G - (C1042AAP)

Ciudad Autónoma de Buenos Aires - Argentina

Telefono: (+54 11) **3221-0122** e-mail: elarning@geminisnet.com.ar

Contacto: Sr. Walter C. Franchini